"Yapı Kredi Bank Azərbaycan" QSC-nin Müşahidə Şurasının 09 İyun 2022-ci il tarixli protokolunun No. 02/2022 qərarı ilə təsdiq edilmişdir.

Gökhan Erün
Müşahidə Şurasının Sədri _____ M.Y.

"Yapı Kredi Bank Azərbaycan" QSC-nin Təşkilatı Strukturu

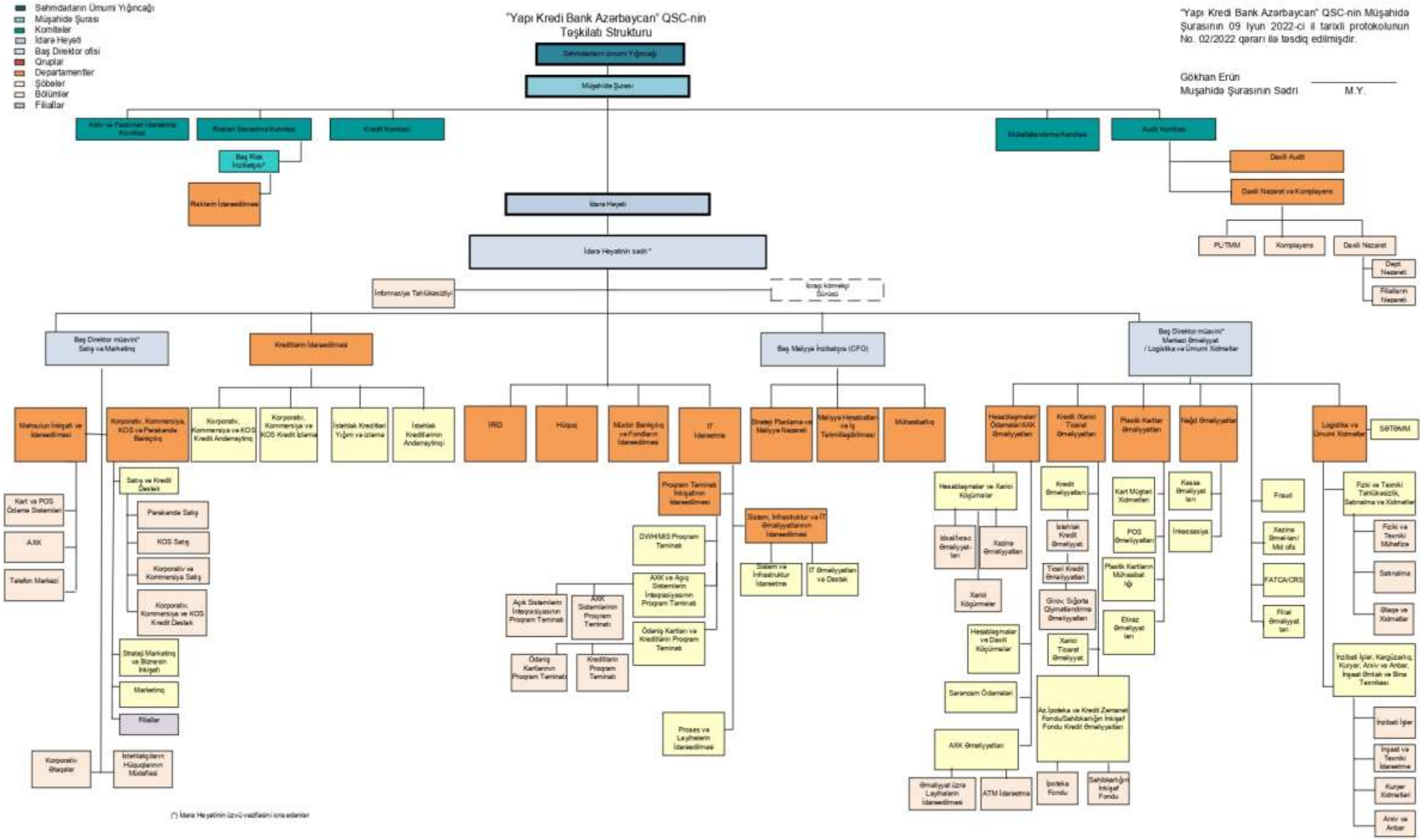

(*) İdarə Heyətinin üzvü vəzifəsini icra edənlər

Səhmdarların Ümumi Yığıncağı
Müşahidə Şurası
Komitələr
İdarə Heyəti
Baş Direktor ofisi
Qruplar
Departamentlər
Şöbələr
Bölümlər
Filiallar